

Corso teorico pratico
OSSEODENSIFICAZIONE LIVELLO I
Ottimizza il sito, ottimizza il risultato

VERONA 06 LUGLIO 2024

Dr. Salah Huwais

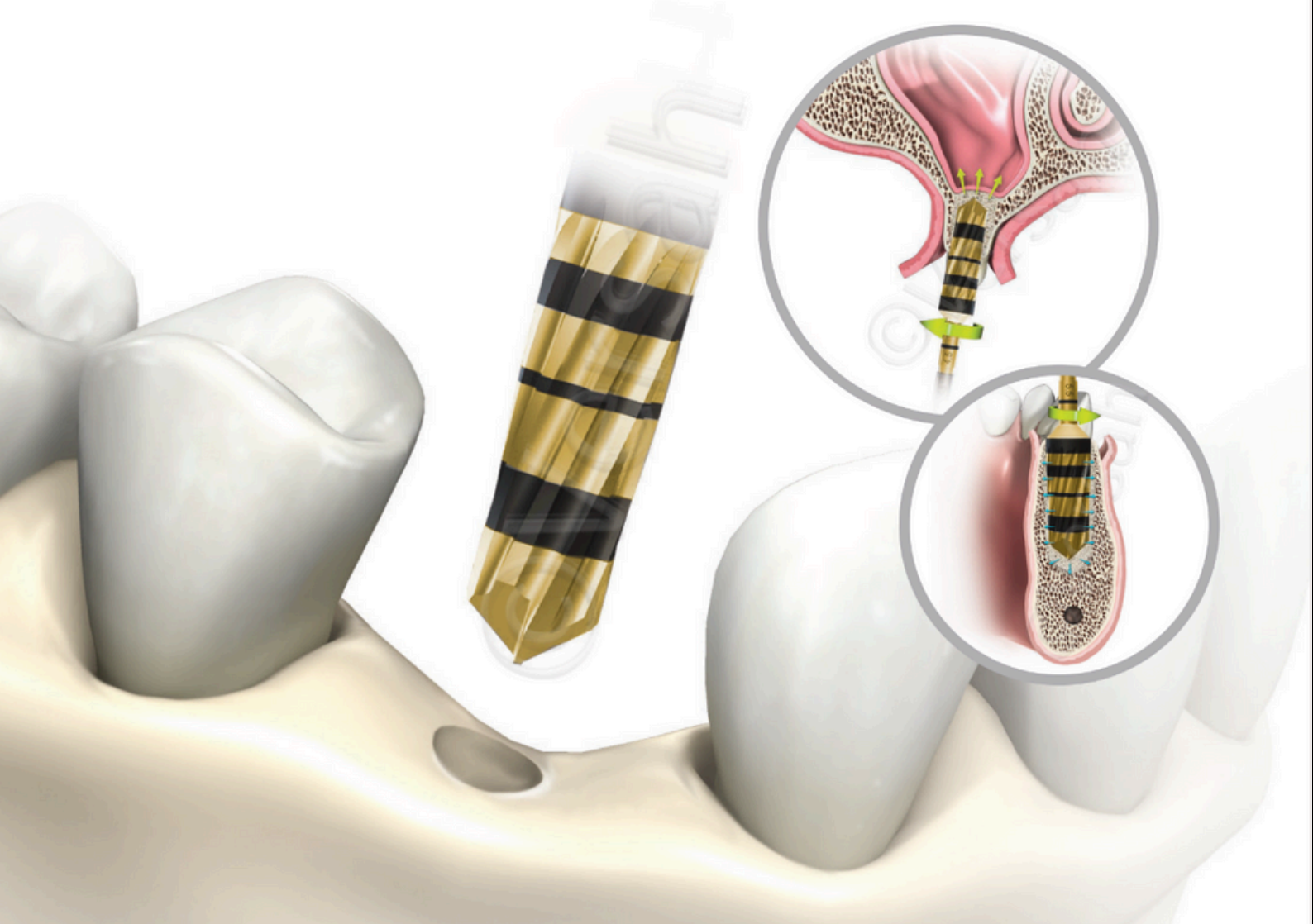

Docente

Dr. Salah Huwais

Il Dr. Huwais ha completato la sua formazione chirurgica in parodontologia e implantologia presso l'Università dell'Illinois a Chicago. Ricopre il ruolo di Professore assistente clinico associato presso l'Università dell'Illinois a Chicago, Parodontologia post-laurea e presso l'Università della Pennsylvania, Parodontologia post-laurea. Il Dr. Huwais tiene conferenze a livello nazionale e internazionale sull'osteodensificazione e sulla strumentazione ossea biomeccanica, nonché sulle procedure di implantologia parodontale e chirurgica. È diplomato dell'American Board of Periodontology e dell'American Board of Oral Implantology ed è il destinatario dell'AAID Isaih Lew Research Award.

Il Dr. Huwais è l'inventore della tecnologia Densah® Bur di Versah.



Obiettivi formativi:

- Esaminare le prove biomeccaniche, istologiche e cliniche a lungo termine dell'osteodensificazione
- Imparare a praticare la versatilità clinica dell'osteodensificazione:
 - Rialzo del seno subcrestale
 - Espansione della cresta laterale
 - Posizionamento immediato dell'impianto con OD
 - Innesto di espansione guidato (approccio in 2 fasi)
 - Protocollo di Chirurgia Guidata Universale
- Come possiamo preservare l'osso, espanderlo plasticamente e aumentarne la resistenza in un metodo controllato
- L'effetto dell'osteodensificazione sullo sviluppo della stabilità primaria dell'impianto per il carico precoce e immediato
- Valutazione del rischio ed evitare complicazioni

Sessione Hands on:

- Ogni partecipante avrà la possibilità di utilizzare la sistemica Versah attraverso prove pratiche su modellini e su mandibole di maiale.

**Traduzione
simultanea
in italiano**



SESSIONE HANDS ON

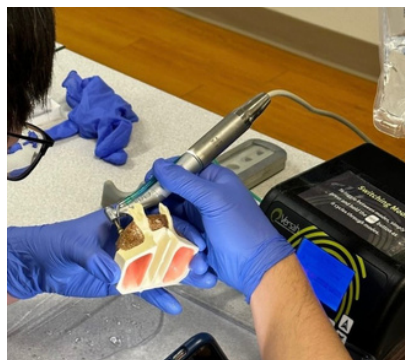
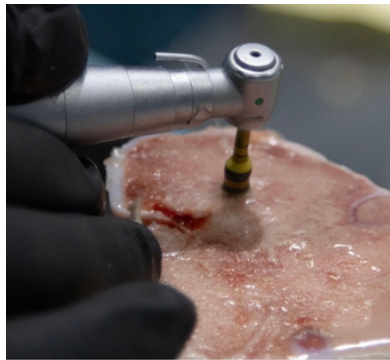

Sede del corso

REVELLO SPA
Via E. Fermi, 20
VERONA

Sono disponibili strutture convenzionate per il pernottamento, contatta la segreteria organizzativa.

Quote di partecipazione

ADVANCE BOOKING
iscrizioni entro il 07/06

€ 249,00 + IVA

QUOTA INTERA
iscrizioni dopo il 07/06

€ 299,00 + IVA

Scheda d'iscrizione

Per procedere con l'iscrizione al corso compila il seguente form e restituiscilo completo di tutti i dati alla mail **centro.studi@revello.net**.

Dati personali del partecipante

Nome _____ Cognome _____

Codice Fiscale _____ Professione _____

Ruolo all'interno dello Studio _____

Cellulare _____ Email _____

Dati della società

Regione Sociale _____

PIVA _____ Città _____

Accenso all'informativa sulla privacy e al trattamento dei dati come indicato. Vedi la nostra privacy policy sul sito revello.net

Presa visione dell'informativa riportata qui autorizzo il trattamento dei dati come descritto in informativa per le finalità di Marketing Diretto (finalità 1.B) – campo facoltativo.

Ogni corso organizzato da Centro Studi Revello è soggetto a conferma. Appena il corso sarà confermato verrà inviata una mail di avviso. Vengono poi inviati due reminder via mail prima dell'inizio del corso, uno tre giorni lavorativi prima e uno il giorno prima. Per eventuali disdette, si prega di inviare comunicazione scritta all'indirizzo mail centro.studi@revello.net.

Ho letto e accettato le condizioni.

Data

Firma



CENTRO STUDI REVELLO
Via E. Fermi 20, 37135, Verona
Tel. 045 823 8611
centro.studi@revello.net

